bolig-udland

SPANIEN SPECIALISTEN

BOLIG ID: RED-N8184

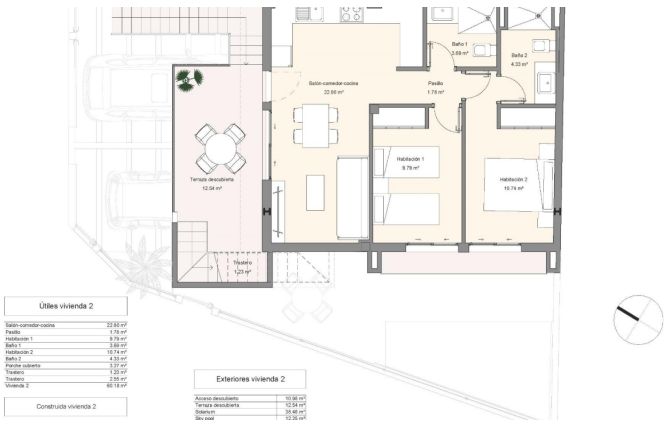

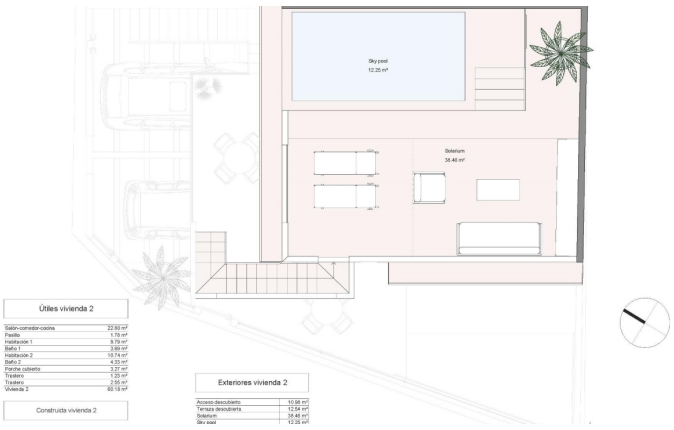

Villa til salg i San Pedro Del Pinatar

€250,000

NYBYGGEDE BUNGALOWS I LO PAGAN Nybyggede bungalowlejligheder i Lo Pagan med 2 soveværelser, 2 badeværelser, åbent køkken med opholdsstue, terrasser, indbyggede garderobeskabe. Bungalows i stueetagen har privat have med pool, bungalows på øverste etage har privat solarium med pool. Alle bungalows har en parkeringsplads. San Pedro del Pinatars...

71 m²

0

2

2

+34 609 97 72 62

www.bolig-udland.dk

info@bolig-udland.dk